

Tloris izvedbe stenske keramike
M 1 : 50

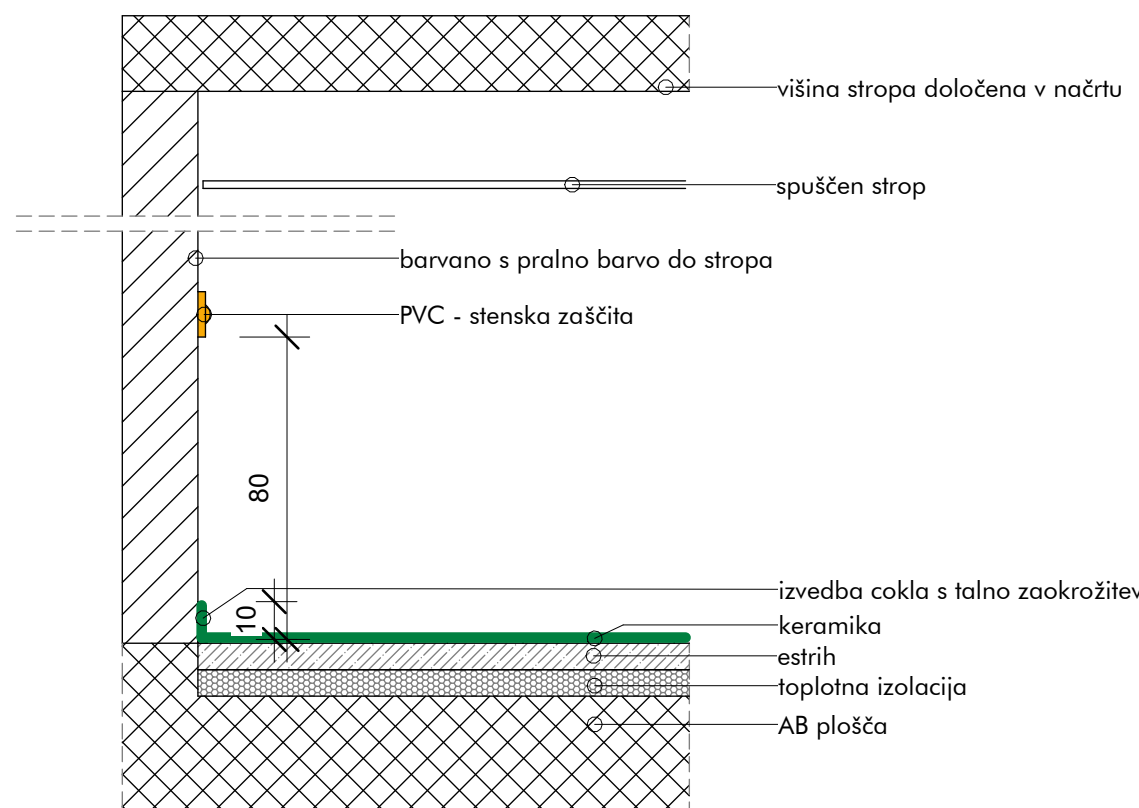

Polaganje stenske keramike A
M 1 : 20

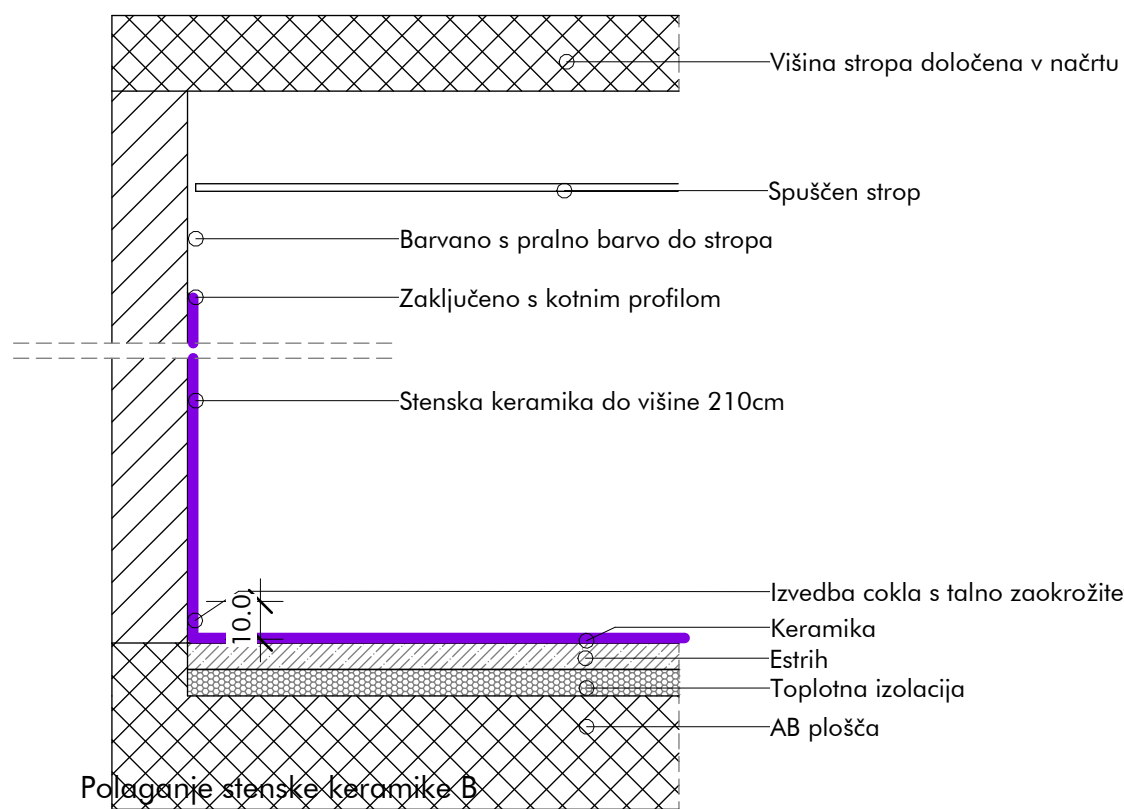

Polaganje stenske keramike B
M 1 : 20

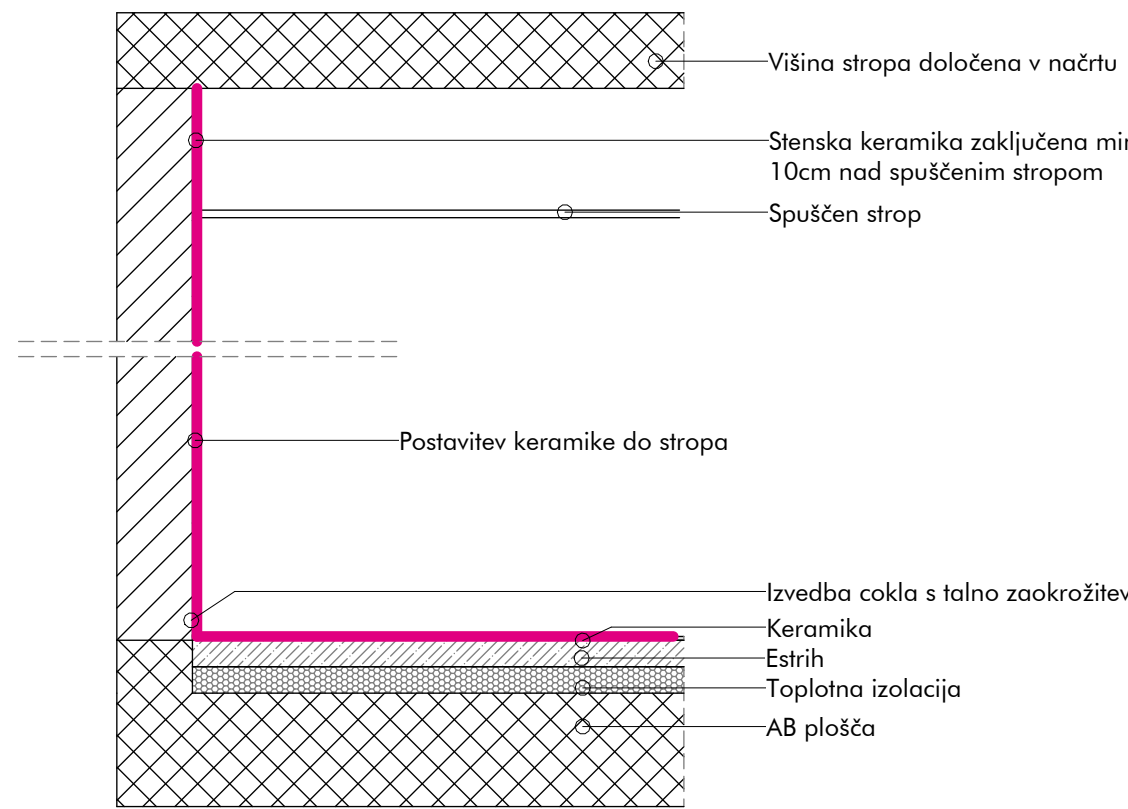

Polaganje stenske keramike C
M 1 : 20

Mere na objektu in izvedbo priključkov je dolžan preveriti posamezen izvajalec na objektu pred začetkom del. V primeru sprememb tehnološke opreme in gradbeno obrtniških del vezanih na tehnološko opremo kuhinje, ki so posledica sprememb in zahtev s strani investitorja ali izvajalca je potrebno takoj pridobiti soglasje projektanta in investitorja.

Neposredno razpisovanje ali uporaba posameznih delov brez soglasja projektirnega podjetja ni dovoljena in se obravnava v skladu z Zakonom o avtorskih pravicah!

HEAD PLANNER: Samo Grolger, univ.dipl.inž.arh., ZAPS 0410A	CLIENT: Mestna občina Ljubljana Mestni trg 1 1000 Ljubljana	FOLDER/SHEET/SCALE: Načrt oznaka 5 LIST 8 As indicated
PROJECT LEADER: Samo Grolger, univ.dipl.inž.arh., ZAPS 0410A	PROJECT NAME: Vrtec Galjevica	DATE/VERSION: print: 8.5.2025 base: 26.02.2025

KITCHEN PLANNER: PROprima d.o.o., Cesta Andreja Bilenca 68, 1000 Ljubljana, Slovenija	PROJECT NUMBER/PLAN NUMBER/PROJECT PHASE: S-SA_1023 5-T/393-2024-PZl PZl-projekt za izvedbo	PROprima d.o.o. Cesta Andreja Bilenca 68 1000 Ljubljana Slovenija tel.: +386 0 599 26 401 fax: +386 0 599 25 864 www.proprima.si info@proprima.si
KITCHEN PROJECT LEADER: Primož Černigaj B.Sc.Mech. T-0697	CONTENT OF DRAWING: Tloris izvedbe stenske keramike	PRO prima d.o.o. member of FCSI